

Net-Store

Gestionale per esercizi commerciali e magazzini



'Net-Store' è un programma gestionale facile ed efficiente per migliorare la propria azienda. Include la capacità di Gestione Magazzino per Fatture e DDT, Carico Merci, Logistica e analisi Vendite.

Grazie a Net-Store gestire tutta la tua documentazione e movimentazione societaria pre-commercialista e' semplice, e hai sempre sotto controllo tutti i movimenti di prodotti e servizi.

Interfaccia di facile utilizzo

L'interfaccia di base di Net-Store e' stata studiata per essere intuitiva e immediatamente fruibile senza bisogno di training particolare. Gestisce offerte e preventivi che dopo l'approvazione del cliente possono essere usate come carico, Fatture e DDT o specificare la composizione di un

prodotto in magazzino composto da altri prodotti, anch'essi in magazzino e' ora alla portata di un semplice click.



Banco in touchscreen e supporto ai palmari

Net-Store supporta nativamente i piu' popolari computer touchscreen e palmari ad utilizzo negli esercizi commerciali. Così' i vostri costi si abbassano perche' non siete legati ad hardware dedicato. Un bel risparmio.

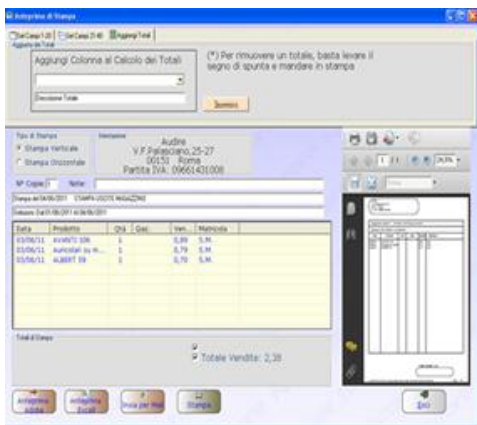

Un nuovo concetto di stampa

Abbiamo esteso il concetto dell'anteprima di stampa in modo da visualizzare le modifiche alle fatture in tempo reale e poterle condividere con altri collaboratori.

Avanzati servizi remoti integrati

Nell'ultima versione di Net-Store e' ora possibile gestire il magazzino, effettuare backup e inviare messaggi istantanei ai propri collaboratori senza il bisogno di essere fisicamente presenti in sede. E con il servizio opzionale di backup cloud i vostri dati sono al sicuro e sempre disponibili.



Net Store

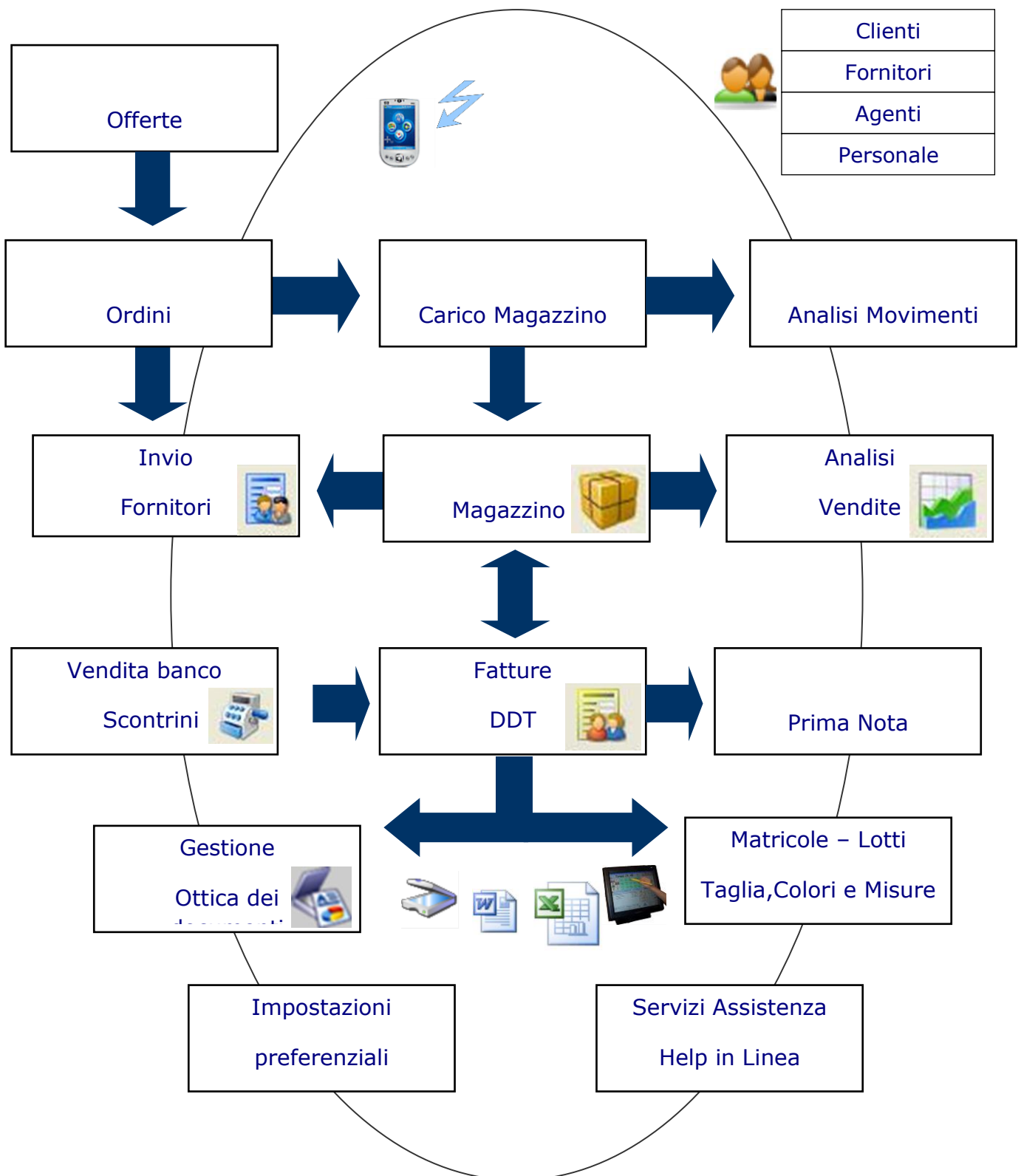

Net Store è un potente software di gestione per la piccola e media impresa.
Semplicità ed efficienza per la gestione di diverse realtà lavorative.

Listato moduli Net-Store per versionamento

MAGAZZINO	Modulo	Light	Professional	Enterprise
– Inserimento/Modifica scheda prodotto veloce per inserire prodotti multipli;	Magazzino	√	√	√
– Stampe di magazzino;	Magazzino	√	√	√
– Inventario Magazzino (a mano);	Magazzino	√	√	√
– Inventario Magazzino Facile e Veloce;	Magazzino		√	√
– Immagine articoli personalizzabile con foto;	Magazzino		√	√
– Giacenze e giacenze attese;	Magazzino Ordini		√	√
– Funzioni di ricerca su voci di magazzino;	Magazzino	√	√	√
– Ricerche composte e articolate;	Magazzino		√	√
– Cambio fornitore con selezione multipla prodotti;	Magazzino		√	√
– Modulo stampa etichette con codice a barre;	Magazzino		√	√
– Doppio prezzo di vendita;	Magazzino		√	√
– Funzioni Avanzate per l'inserimento/modifica degli articoli;	Magazzino		√	√
– Calcolo diretto num. Imballaggi per prodotti contenuti;	Carico Ordini			√
– Indice affidabilità forniture e modalità rilievo;	Magazzino Ordini Cliente			√
– Gestione Tracciabilità Lotti;	Elenco Matricole			√
– Carico automatico con lettore codice a barre ;	Carico		√	√
– Richiamo per carico da: <ul style="list-style-type: none"> – Ordini clienti – Ordini fornitori – Offerte – DDT – Storico carico fatture e DDT; 	Carico			√
– Stampa etichette,selezionabili in quantità, con Font, descrizione,prezzo e codice a barre;	Magazzino		√	√
– Archiviazione Ottica dei Documenti.	Magazzino			√
– Calcolo fabbisogno e gestione scorte;	Magazzino		√	√

OFFERTE	Modulo	Light	Professional	Enterprise
– Gestione Offerta cliente;	Offerte		√	√
– Associazione agente e Storico Offerte;	Offerte		√	√
– Richiamabile per Fatture e DDT.	Offerte		√	√

GESTIONE ORDINI	Modulo	Light	Professional	Enterprise
– Generazione Ordini a fornitore direttamente da Ordini clienti;	Ordini Cliente		√	√
– Stampa o invio mail a fornitori;	Ordini Cliente		√	√
– Ordini a Fornitore richiamabili per eventuali carichi; successivi o DDT;	Ordini Cliente		√	√
– Scomposizione automatica di stessi prodotti richiesti per fornitori diversi;	Ordini Fornitori			
– Specifica delle giacenze (comprese le attese) e possibilità di prelievo da magazzino;	Ordini Cliente		√	√
– Ordine 'Accettazione' prodotti per trattamento post vendita e sostituzioni di cortesia;	Ordini Cliente			
– Modulo di analisi dello stato degli ordini aperti, in evasione e storici;	Ordini Cliente			√
– Ordini in appunti per promemoria ed eventualmente essere resi attivi.	Ordini Cliente			√

DDT E FATTURE (ciclo attivo e passivo)	Modulo	Light	Professional	Enterprise
– Registrazione ed archiviazione Fatture e DDT;	Fatture e DDT	√	√	√
– Emissione ed archiviazione di Offerte, Ordine Cliente, DDT, Fatture (accomp. e diff.), Note di credito;	Fatture e DDT			√
– Registrazione ed archiviazione Ordini a Fornitore, per DDT e Fatture di Acquisto (accomp. e diff.), Note di credito;	Fatture e DDT	√	√	√
– Richiami storico Scontrini e schede Cliente;	Fatture e DDT		√	√

CLIENTI	Modulo	Light	Professional	Enterprise
– Anagrafica clienti;	Clienti	√	√	√
– Analisi movimenti dei clienti;	Clienti Analisi Movimenti		√	√
– Esportazione/Importazione lista clienti su/da file excel;	Clienti		√	√
– Storico acquisti e lista movimenti cliente;	Clienti Analisi Movimenti			√
– Generazione automatica interventi assistenza;	Clienti			√
– Specifica delle forme di pagamento e sconti per cliente;	Clienti			√
– Scheda clinica (opzionale).	Clienti			√

Analisi e statistiche	Modulo	Light	Professional	Enterprise
– Analisi e Storico dei Movimenti di Carico e Scarico Magazzino (Entrate / Uscite) o per lista prodotti;	Analisi Movimenti	√	√	√
– Analisi per Articolo, Cliente e Fornitore;	Analisi Movimenti		√	√
– Analisi delle vendite per singolo articolo in termini di quantità, fatturato e utile;	Analisi Movimenti		√	√
– Analisi e Visualizzazione Movimenti con filtro di ricerca;	Analisi Movimenti		√	√
– Analisi Fatturato dettagliato per singolo cliente/fornitore;	Analisi Vendite		√	√
– Analisi Grafica 2D/3D delle vendite per periodo;	Analisi Vendite		√	√
– Elenco fatture Emesse, Scontrini emessi, DDT da fatturare;	Analisi Vendite		√	√
– Elenco Prodotti venduti (con dettaglio documento);	Analisi Movimenti Analisi Vendite			√
– Incasso per reparti;	Analisi Movimenti			√
– Incasso per turni;	Analisi Movimenti			√
– Stampa, esportazioni su files Excell e invio per mail;	Analisi Movimenti Analisi Vendite		√	√
– Grafici personalizzabili sensibili all'ora di vendita;	Analisi Vendite			√
– Classifica prodotti venduti;	Analisi Vendite			√
– Vendite medie giorno; (costi di giacenze eccessive, calcolo minimo magazzino, impostazione operative Just in Time);	Analisi Vendite			√
– Analisi sconti.	Analisi Vendite			√

DISTINTA BASE	Modulo	Light	Professional	Enterprise
– Elenca Componenti preposti per un Progetto di vendita di Prodotto. (Padre --> Figlio1 + Figlio2 + ... + Figlio n);	Distinta base		√	√
– Archivio Componenti.	Distinta base		√	√

LISTINO PREZZI	Modulo	Light	Professional	Enterprise
– Creazione e modifica Listini manuale su singolo articolo;	Listino Prezzi		√	√
– Modifica listini per gruppi da selezione, per importo definito o %.	Listino Prezzi		√	√

SCHEDA CLIENTE	Modulo	Light	Professional	Enterprise
– Scheda Vendita al Cliente con pagamenti scadenzati;	Scheda Cliente		√	√
– Riepilogo contabile delle transazioni e storico schede clienti;	Scheda Cliente		√	√
– Riepilogo modalità di acquisto incluso finanziarie e ASL ecc.;	Scheda Cliente		√	√
– Controllo apertura e chiusura schede clienti;	Scheda Cliente		√	√
– Fidelity Card, registrazione crediti su carte elettroniche.	Scheda Cliente			√

PRIMA NOTA	Modulo	Light	Professional	Enterprise
– Prima Nota Cassa e Nota Contabile;	Prima Nota		√	√
– Estratti conto bancari;	Prima Nota		√	√
– Scadenario pagamenti Clienti e Fornitori;	Prima Nota		√	√

FORNITORI	Modulo	Light	Professional	Enterprise
– Anagrafica fornitori;	Fornitori	√	√	√

PERSONALE AGENTI	Modulo	Light	Professional	Enterprise
– Anagrafica Agente e calcolo delle provvigioni.	Agenti Personale			√

VENDITA BANCO	Modulo	Light	Professional	Enterprise
– Vendita al Banco in modalità touch screen (schermo tattile);	Vendita Banco	√	√	√
– Lettura codici a barre dei prodotti;	Vendita Banco	√	√	√
– Prodotto selezionabile da touch o lettore di codice a barre;	Vendita Banco	√	√	√
– Prodotti ordinati in ordine alfabetico o prezzo;	Vendita Banco	√	√	√
– Tasti prodotto su touch selezionabili (da 18 a 60) e personalizzabili;	Vendita Banco		√	√
– Tastiera numerica per la vendita diretta come un registratore di cassa (simulazione tastierino);	Vendita Banco	√	√	√
– Reso e calcolo resto;	Vendita Banco	√	√	√
– Modalità di pagamento personalizzabile (ticket, carte di credito e altro personalizzabili);	Vendita Banco	√	√	√
– Emissione scontrino fiscale;	Vendita Banco	√	√	√
– Sconto % o sconto intero;	Vendita Banco	√	√	√
– Password operatore per turni;	Vendita Banco			√
– Controllo cassetto;	Vendita Banco	√	√	√
– Chiusura fiscale semplice o con dettaglio reparti;	Chiusura fiscale	√	√	√
– 40 reparti personalizzabili con prodotti illimitati;	Vendita Banco	√	√	√
– Gestione contemporanea di più conti (operatori o bilance);	Vendita Banco		√	√
– Vendite scaricabili da magazzino;	Vendita Banco	√	√	√
– Vendita personalizzata con scheda cliente e riporto saldo in anagrafica cliente (con storici);	Vendita Banco		√	√
– Gestione fidelity card (Fidelizzazioni);	Vendita Banco		√	√
– Programma compatibile con tutti i tipi di registratori di cassa che consentono il collegamento al Pc.	Vendita Banco	√	√	√

COPIE SICUREZZA	Modulo	Light	Professional	Enterprise
– Funzioni di Backup e Ripristino dati ;	Servizi->File Usb	√	√	√
– Auto salvataggio archivi;	Net-Store	√	√	√
– Salvataggio archivi e programma claud.	Servizi->Mail Server			√

ARCHIVIAZIONE OTTICA	Modulo	Light	Professional	Enterprise
– Archiviazione di tutti i documenti passivi;	Acquisizione documenti			√
– Archiviazione e catalogazione documenti da scanner e da files;	Acquisizione documenti		√	√
– Associazione a prodotti.	Acquisizione documenti		√	√

SERVIZI ON LINE	Modulo	Light	Professional	Enterprise
- Tasto Attivazione assistenza remota;	Servizi	√	√	√
- Tasto Auto-aggiornamento del programma ;	Servizi	√	√	√
- Tasto Auto-aggiornamento prezzi;	Servizi			√
- Accesso server per connessioni remote e consultazioni propri archivi in tempo reale.	Servizi->Mail Server			√

PRESTAZIONI ACCESSORIE PER TUTTI I MODULI	Modulo	Light	Professional	Enterprise
- Help in linea;	Net-Store	√	√	√
- Sezione di ricerca per statistiche personalizzate, combinando ricerche e stampe personali;	Net-Store	√	√	√
- Sezione di ricerca in lista;	Net-Store		√	√
- Pulsante richiamo dati;	Net-Store	√	√	√
- Ordinamento selezionabile dinamicamente dall'utente, cliccando sulla colonna;	Net-Store	√	√	√
- Dimensionamento dinamico e manuale dei campi dati;	Net-Store	√	√	√
- Anteprima di stampa con personalizzazione campi di stampa, esportazione su file excel, invio mail dei reports. Personalizzazione titoli, campi e totali di stampa;	Net-Store		√	√
- Modulo menu funzioni con schermate a finestre con menù a vista;	Net-Store		√	√
- Tastiera simulata su touch screen;	Net-Store	√	√	√
- Statistiche personalizzate combinando: - Voci di ricerca rapida; - Ricerca rapida all'interno di liste richieste; - Stampa, esportazione o invio mail;	Net-Store Anteprima Stampa		√	√
- Funzioni di ricerca da remoto.	Net-Store			√

IMPOSTAZIONI	Modulo	Light	Professional	Enterprise
- Gestione password per l'accesso al programma;	Impostazioni	√	√	√
- Gestione taglie e colori e Tipi di Materiale;	Impostazioni	√	√	√
- Possibilità di inserire foto per: - Sfondo Programma - Finestra Lavoro	Impostazioni	√	√	√
- Vedere la webcam collegata;	Impostazioni	√	√	√
- Gestione personalizzata dei colori: - Sfondi e titoli - Liste - Tavoli	Impostazioni	√	√	√

CARATTERISTICHE PROGRAMMA	Modulo	Light	Professional	Enterprise
– Supporto Lettore di codice a Barre e Stampante etichette;	Net-Store	√	√	√
– Possibilità di chiedere personalizzazione dei Moduli;	Net-Store	√	√	√
– Creazione modelli Word per stampe con tag per clienti-Fornitori-Agenti e personale;	Net-Store			√
– Supporto Multi codice per articoli;	Net-Store		√	√
– Personalizzazione Campi di stampa;	Net-Store		√	√
– Importazione degli archivi Articoli, Clienti e Fornitori da file MS Excel, Access e Testo;	Net-Store		√	√
– Collegabile ai Registratori di Cassa (connessione diretta);	Net-Store	√	√	√
– Multiutenza. Uso in rete del software.	Net-Store		√	√